

ESPECIFICACIONES

- A . Listelo de Revestimiento para muro, color gris 30x30 cm. Celima
- B. Panel de Pallet de Madera Reciclada con acabado barnizado al duco con modulo de elasticidad a la flexion de 1400. Medidas segun mobiliario. Medidas estandar de 60 x 90cm
- C. Base de Concreto armado, e=0.08mm
- D. Porcelanato Estructurado blanco de 60cm x 60cm. Espesor de 6mm. Celima
- E. Panel de Drywall Superboard sujeto a muro de concreto armado. H=0.50m
- F. Logo Luminoso. Letras Recortadas en Acrilico Transparente 8mm y encajada en el recorte de la placa, iluminacion con lampara fluorescente, color adhesivo segun zona (verde, rojo, naranja, azul, etc)
- G. Perno cabeza cilindrica ranurada, de acero de calidad 6.8tornillo de 6x1 1/4" - 70 mm
- H. Cola fria marca Tekno o similar.
- Cb. Cocina Pro 6550 INOX L76 HSK55I33SC deE .80 x .63 x 1.39m
- R-01. Serie 6KAN60A4K No Frost Metalico Color Cromado de 0.60 x 0.60 x 1.80. Bosch

Nota:
Despues de hacer la mesada de concreto armado, se instalan los cajones de pallets
tipo cajones, disposición según diseño.

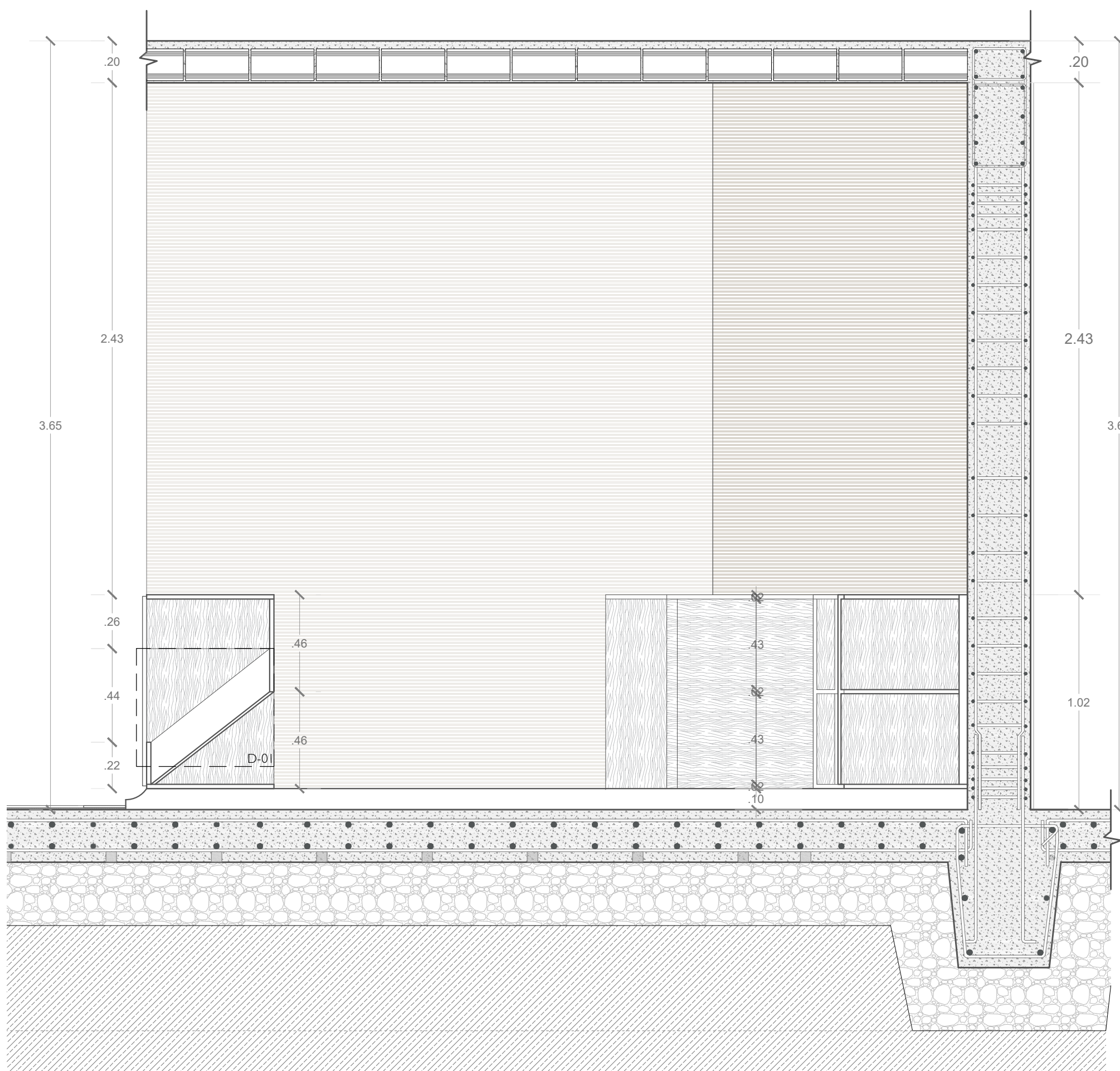
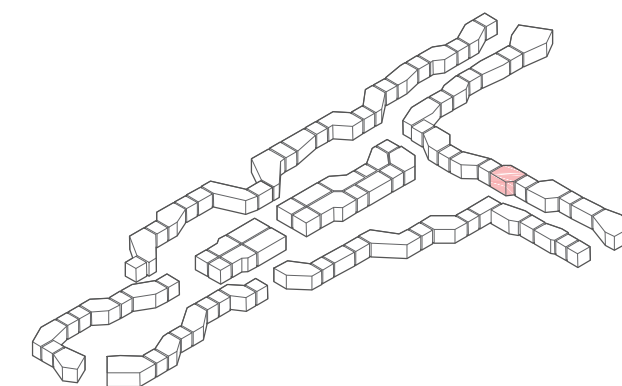
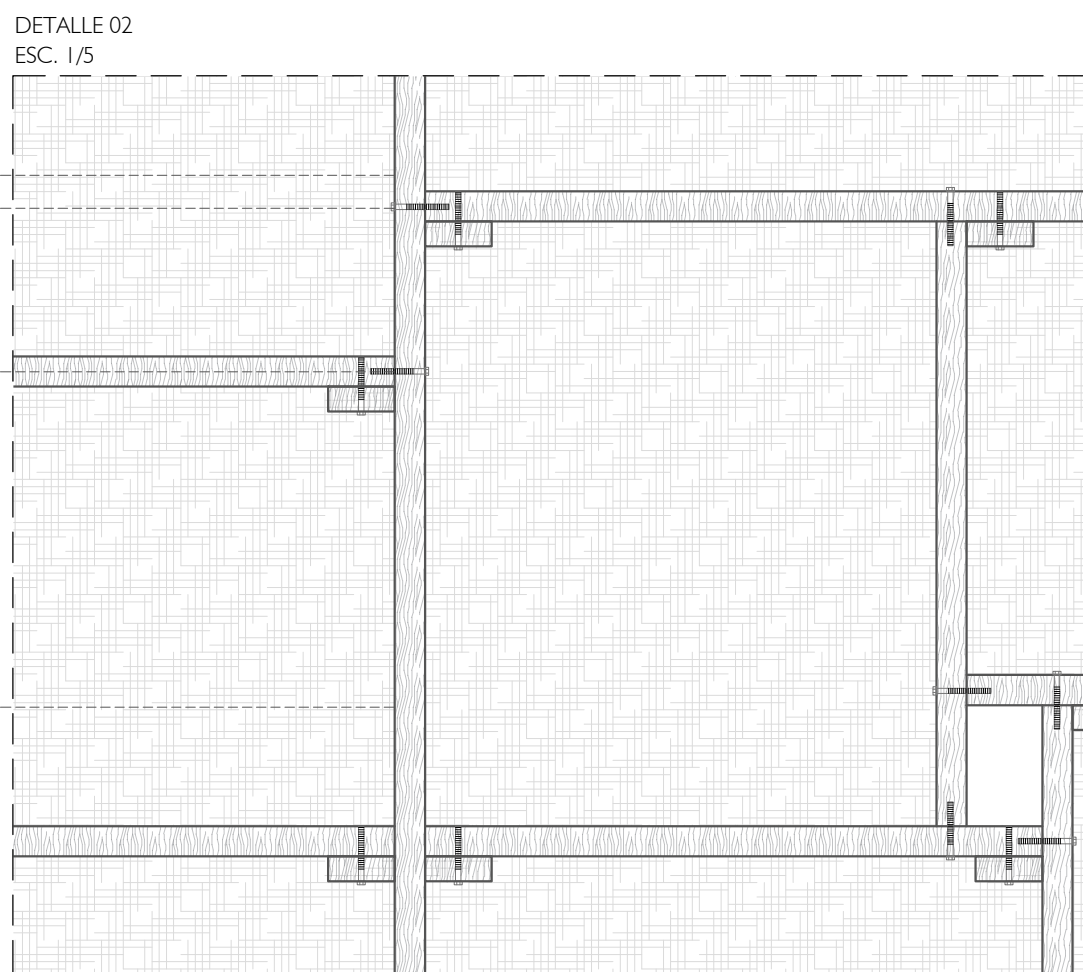
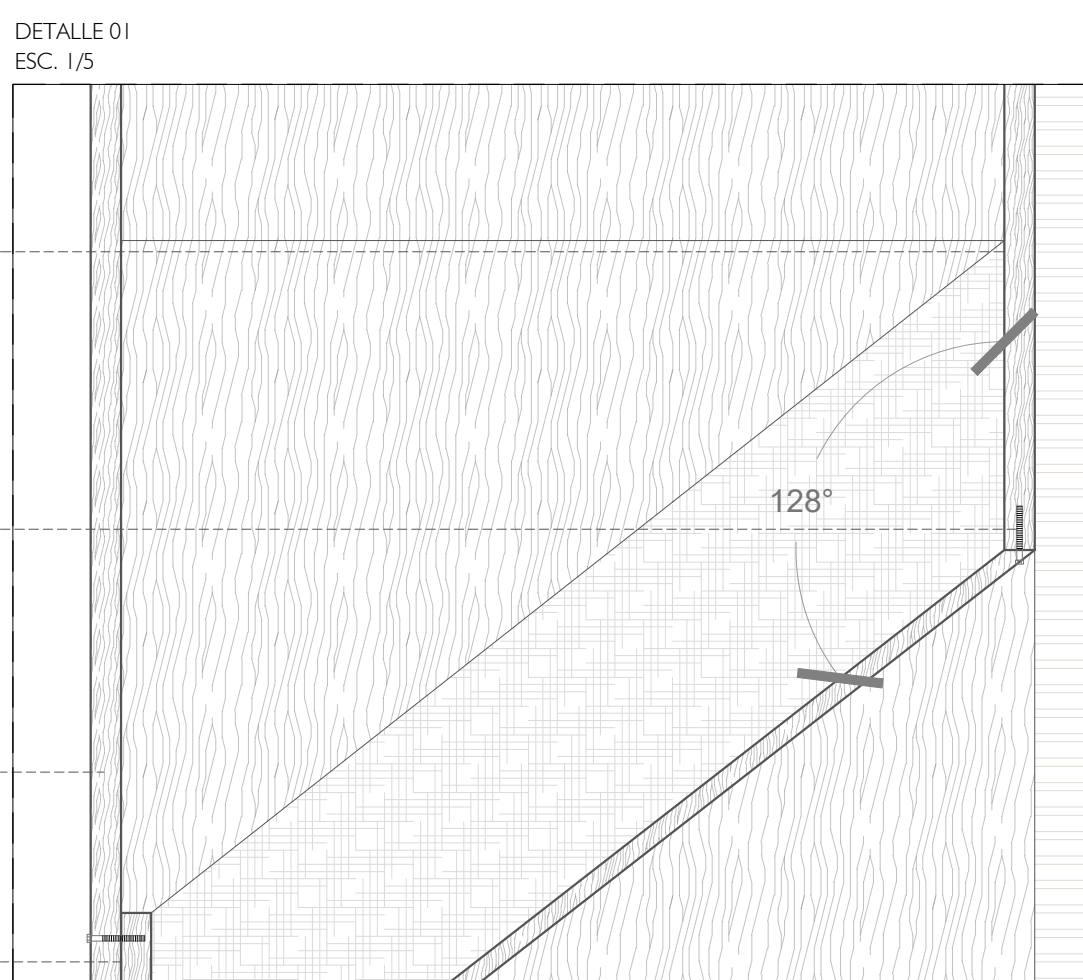
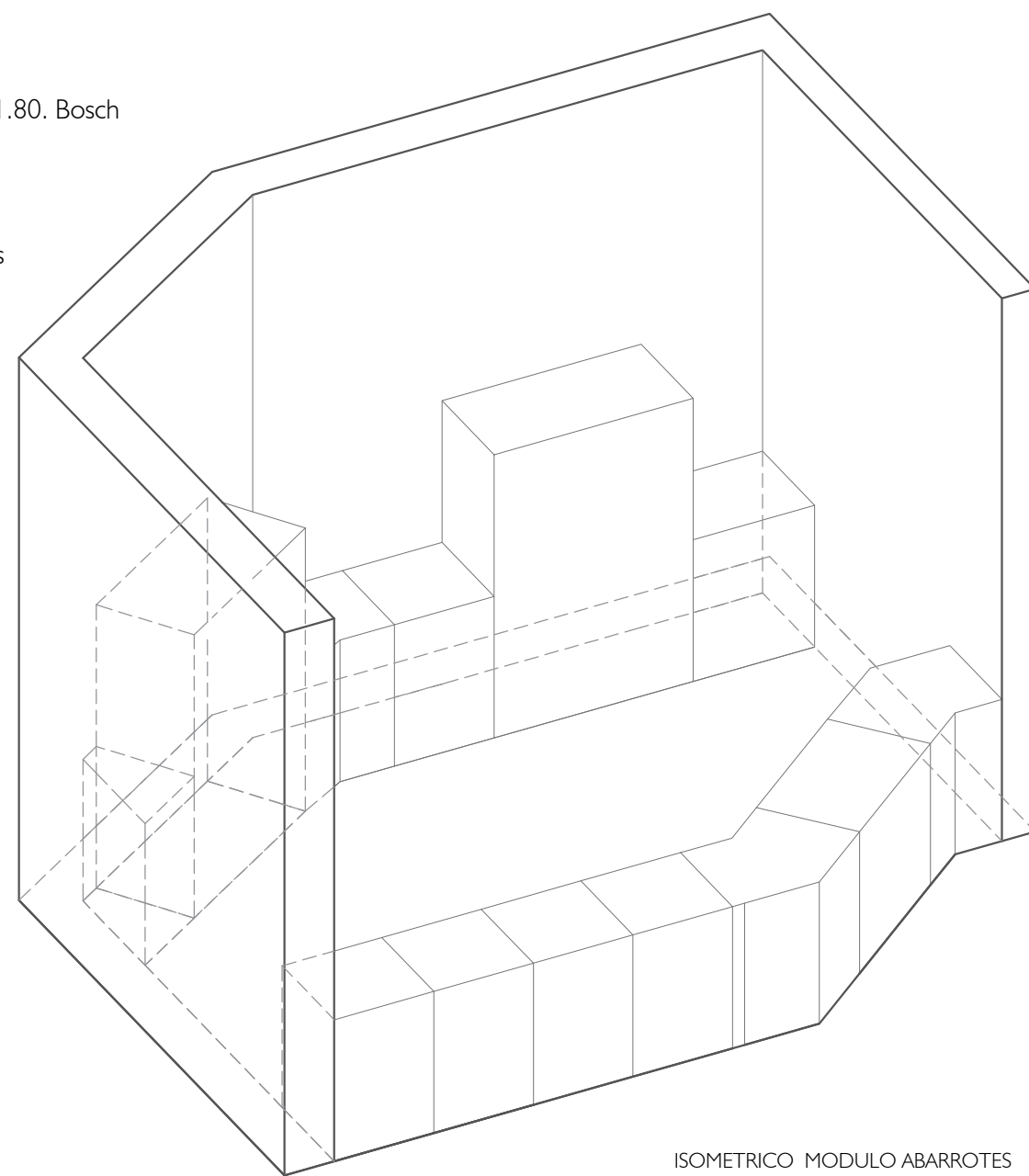
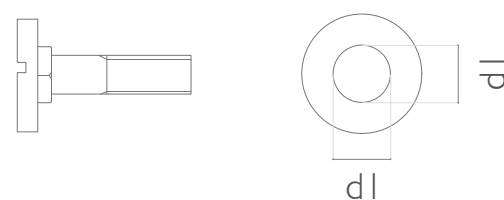

SECCION A-A MODULO ABARROTES
ESC. 1/20

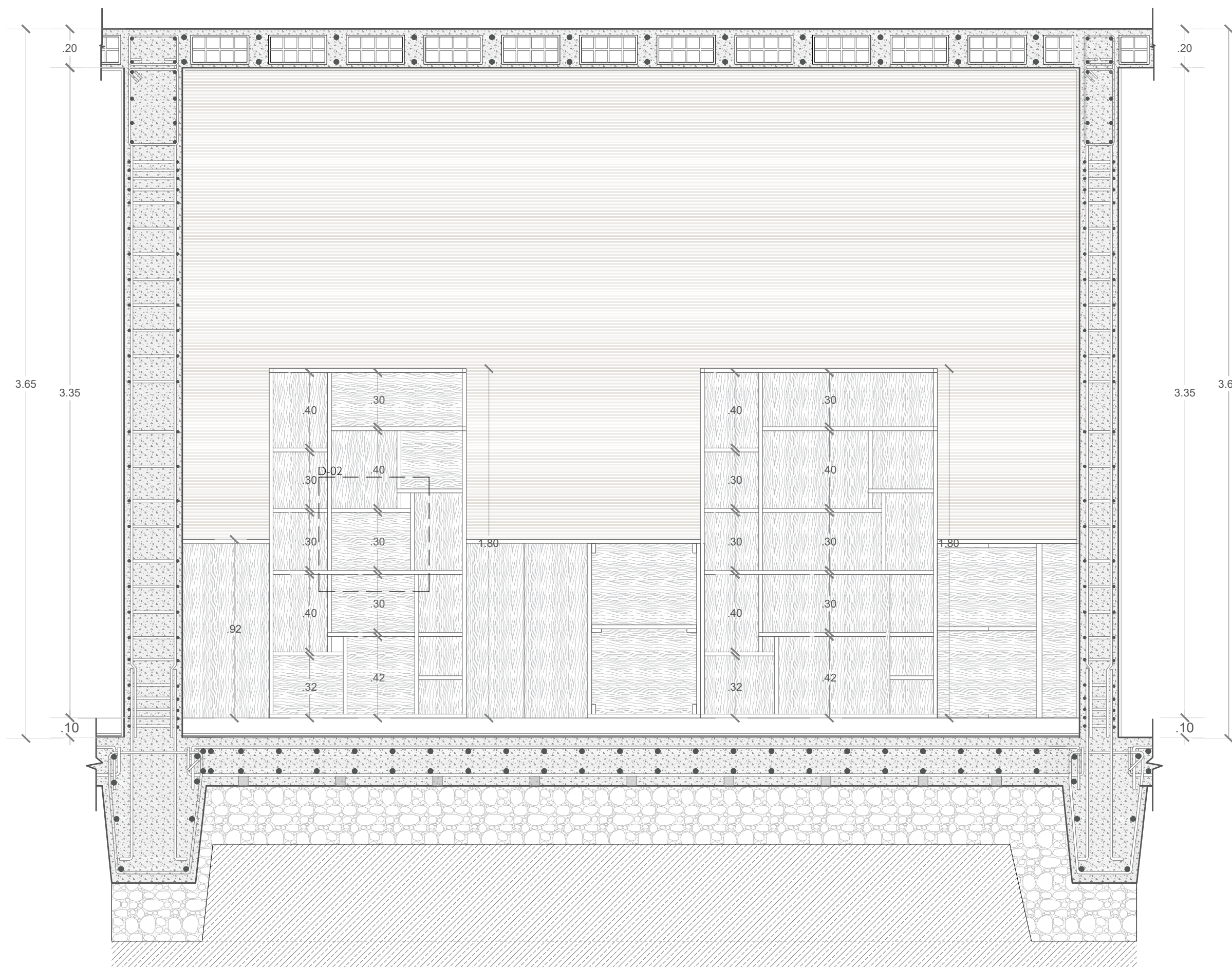
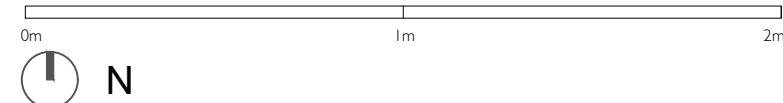

SECCION B-B MODULO ABARROTES
ESC. 1/20



ESCUELA PROFESIONAL
DE ARQUITECTURA

TESIS PARA
OBTENER EL TÍTULO DE
ARQUITECTO

TÍTULO:
PLAN DE REGENERACIÓN URBANA INTEGRAL
COMO SOLUCIÓN A LA DEGRADACIÓN Y
MARGINALIDAD URBANA EN EL D. SAN
ANTONIO, DISTRITO CHICLAO
ESPACIO PÚBLICO Y MERCADO PARA LA
REGENERACIÓN URBANA EN S.A
UNIVERSIDAD CATOLICA SANTO TORIBIO
DE MOGROVEJO
"E.P.M"

ELABORADO POR:
ENRIQUE ALONSO YI RAMOS

ASESOR PRINCIPAL:
ARQº GONZALO ECHEANDIA VANDERGHEN
CAP. 3705

DESCRIPCION:
A - 30. DESARROLLO DE MOBILIARIO
STAND ABARROTES
ESC. 1/20

UBICACION:
A 30/33
FECHA:
ABRIL / 2018

A-30